

Estado de la situación relacionada con los alojamientos y asentamiento de la población Emberá en Bogotá, los avances y retos del sector

18 de Diciembre de 2024



SECRETARÍA DE
SALUD



Contexto de la Situación- Línea de tiempo

Auto 004 de 2009 de la Corte Constitucional

Auto 051 DE 2013 de la Corte Constitucional

Acuerdo Distrital 761 de 2020 – Plan Distrital de Desarrollo (2020 -2024)
Artículo 66. Enfoque diferencial étnico: Acciones afirmativas

AUTO 922 DE 2021 de la Corte Constitucional



2021

Septiembre: Asentamiento en el Parque Nacional – Comunidades Emberá Katio, Chamí y Dóbida

Acuerdos – Salud:

6 Acciones afirmativas con la forma Organizativa Autoridades Indígenas Bakatá (AIB)
Valoraciones en Transición para el retorno
Atención en salud en las Unidades de Protección Integral

2022



Mayo: traslado a los alojamientos en las Unidades de Protección Integral – UPI La Rioja y UPI La Florida.



2023

Dificultades en el Gobierno Propio:
Septiembre: Familias en el Albergue Buen Samaritano
Octubre: Nuevo asentamiento en el Parque Nacional

Enero:

Articulación Gobierno Nacional – Gobierno Distrital:
Caracterización, Reubicación y Retornos

2024



Lugares de asentamiento:

UPI La Florida
UPI La Rioja
Albergue Buen Samaritano
Parque Nacional
Albergue Santa Martha
Albergue Hogar Mariana
Albergue La Lupita
Albergue Ocobos
Albergue Amor Eficaz

Acuerdos Secretaría Distrital de Salud y los Pueblos Emberá Asentados en Bogotá

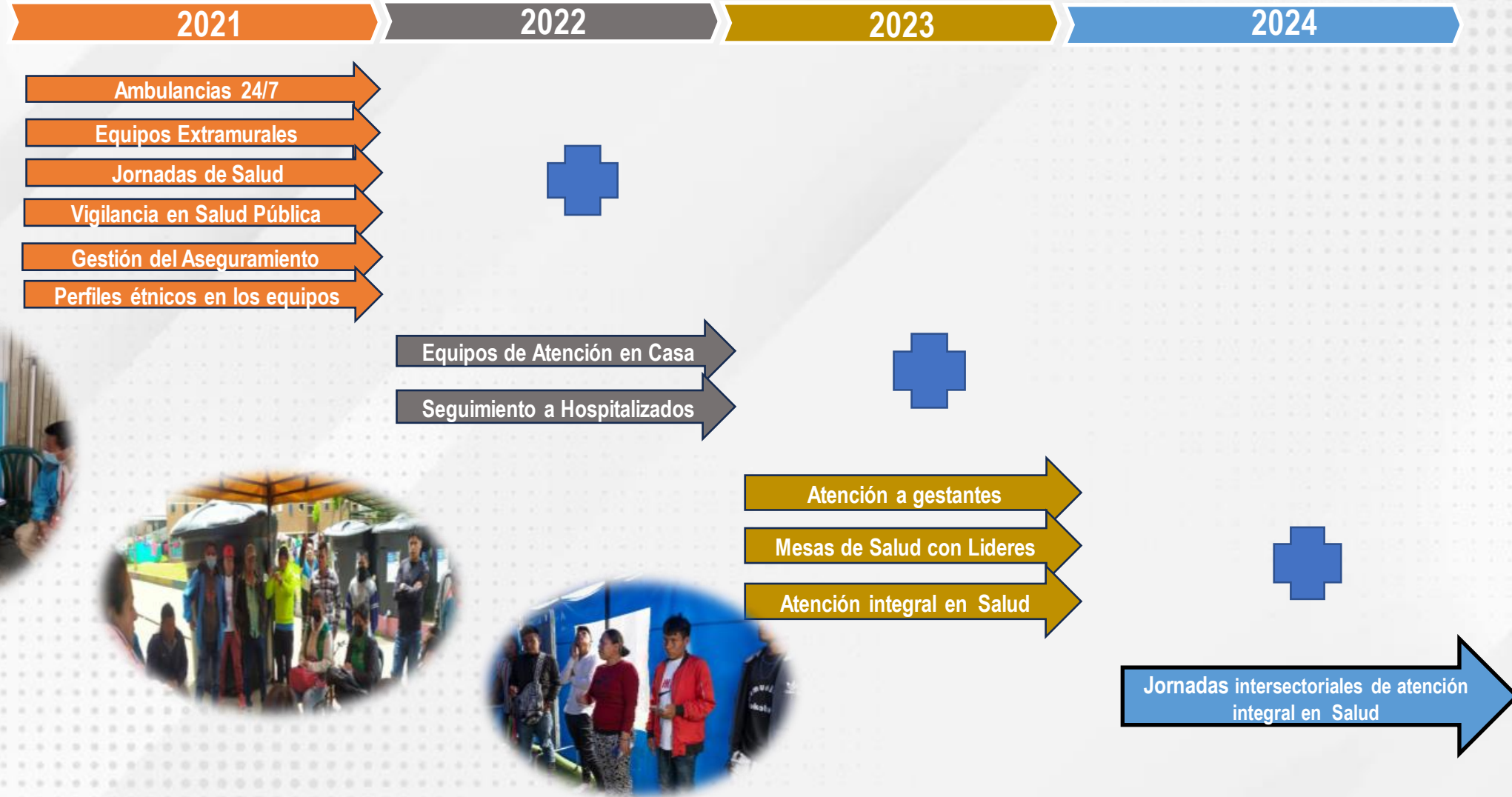

Estos acuerdos se han llevado a cabo teniendo en cuenta los usos y costumbres de la Medicina Ancestral y la Partería y partiendo del concepto de Interculturalidad.

Plan de Atención en Salud a población Indígena Emberá (Septiembre 2021 a Diciembre 2024)

1. Equipos Extramurales

- Identificación de riesgos en salud de población priorizada a través de recorridos en sitio.
- Seguimiento a Brotes, eventos de interés de salud Pública, medicación para tuberculosis y suplemento nutricional
- Vacunación

4. Mesa de Salud

- Mesa de salud Emberá, diálogo y seguimiento de compromisos
- Adecuación de espacio e insumos ancestrales para el funcionamiento de la Unidad de Atención Integral Comunitaria- UAIC



5. Aseguramiento en salud

- Identificación de aseguramiento a través de cruce y procesamiento de base de datos
- Gestión y seguimiento a casos que presentan barrera de acceso por aseguramiento
- Gestión y articulación con las EAPB

2. Ambulancia y Hospitalizaciones

- Disponibilidad de ambulancia básica temporal 24 x 7, en cada punto
- Seguimiento a personas hospitalizadas en las Unidades de Servicios de Salud
- Articulación SDIS para activación de alojamiento

3. Jornadas

- Atención de Niños, Niñas y Adolescentes en Unidad de Atención Integral Comunitaria-UAIC
- Jornadas de salud con los equipos Ambulatorios de la Subred
- Jornadas de atención en Unidades de Servicios de Salud a gestantes

En cada una de las líneas se cuenta con la participación de la comunidad Emberá reconociendo sus saberes, usos y costumbres

Abordaje Diferencial en Salud a la Comunidad Emberá en Bogotá

(Septiembre 2021- Diciembre 2024)

1.827 personas Afiliadas SGSSS:

1.608 régimen subsidiado,
202 régimen contributivo
17 régimen de Excepción .

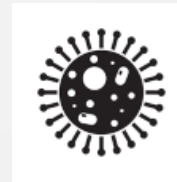

1.821 atenciones a niños y niñas menores de cinco años en **Unidad de Atención Integral Comunitaria- UAIC**, con abordaje conjunto con la Medicina Ancestral- Servicio prestados todos los días



81 mesas de salud Emberá realizadas para el diálogo y el seguimiento a los compromisos

2.606 Valoraciones por ambulancia en los 2 puntos.

2194 traslados a Unidades de Servicios de Salud
1.329 menores y 1.277 Adultos.

Seguimiento a **8.403 personas hospitalizadas** en 11 USS, a la fecha hay **09 personas hospitalizados**

Jornadas de salud

con más de 11 mil atenciones

1.357 atenciones en el año 2021
1.887 atenciones en el año 2022
4.077 atenciones en el año 2023
6.392 atenciones en el año 2024



En 2024, **57 jornadas** intersectoriales desarrolladas para actualizar las condiciones de salud de la comunidad Emberá permitieron **6.392 atenciones**

Además, se registran
1.614 Atenciones por Medicina Ancestral



Cifras consolidadas en Salud

Diciembre 18 de 2024



Equipo con **38** perfiles distintos, de estos **21** con pertenencia étnica: 6 gestores comunitarios, 6 Jaibanás, 7 parteras y 1 yerbatero.
Pendiente 3 perfiles con pertenencia étnica a incorporar al equipo



UPI La Florida (697)
UPI La Rioja (1094)
Paga diarios (35)
Albergue hogar Mariana (45)
Albergue Santa Martha (50)
Albergue Ocobos (61)
Albergue Amor Eficaz (64)



2046
personas



1068
Mujeres



534 menores
de 5 años



54 gestantes en la
actualidad y un
acumulado de **494**



3 personas con
discapacidad en la
actualidad y un
acumulado de **12**

En el histórico desde septiembre de 2021 se registran:



66 personas con
Tuberculosis han
sido identificadas
Atención Actual:
05 personas



21 personas con
HIV han sido
identificadas
Atención Actual:
11 personas



36 personas con
Sífilis han sido
identificadas
Atención Actual:
13 personas



141 atenciones por
Desnutrición se han
realizado
Atención Actual:
10 personas



No se presentan brotes



Con corte al 18 de diciembre del 2024 se encuentran **11**
personas hospitalizadas: **8** son menores y **3** adultos.

Recurso destinado
desde el Sector



2021

\$ 560.852.149

2022

\$ 910.256.112

2023

\$ 1.764.988.585,21

2024

\$ 1.214.932.072

Caracterización Población Indígena Emberá

CURSO DE VIDA	UPI FLORIDA	UPI RIOJA	AMOR EFICAZ	ALBERGUE SANTA MARTHA	ALBERGUE OCOBOS	ALBERGUE LA MARIANA	PAGADIARIOS	TOTAL
PRIMERA INANCIA (0 A 5 AÑOS)	190	287	12	16	10	12	7	534
INFANCIA (6 A 11 AÑOS)	129	216	11	8	11	13	3	391
ADOLESCENCIA (12 A 17 AÑOS)	82	104	10	3	14	6	6	225
JUVENTUD (18 A 28 AÑOS)	143	223	20	16	9	8	11	430
ADULTEZ (29 A 59 AÑOS)	138	220	11	5	14	6	8	402
VEJEZ (MAYORES DE 60 AÑOS)	15	44	0	2	3	0	0	64
TOTAL	697	1094	64	50	61	45	35	2046

Fuente: SISSSCO – Equipos Básicos Extramurales Hogar Base Familias Emberá, corte 18 de Diciembre de 2024

Información en la Atención Específica en UPI – La Florida – Diciembre de 2024



Equipo con **11** perfiles distintos, de estos **5** con pertenencia étnica: 2 gestores comunitarios, 2 parteras y 1 yerbatero. **2** nuevos perfiles con pertenencia étnica a incorporar al equipo



UPI La Florida



697 personas



376
Mujeres



321
hombres



190 menores
de 5 años



20 gestantes



2 Personas con
Discapacidad



4 Persona
identificada
con Dx TB



2 Personas
identificadas
con HIV



0 Persona
identificada
con Sífilis



6 Personas
identificadas con
Desnutrición



No se presentan brotes



Con corte al 18 de diciembre del 2024 se encuentran dos (2) personas hospitalizadas: dos (2) menores

Información en la Atención Específica UPI - La Rioja - Diciembre de 2024



Equipo con **12** perfiles distintos, de estos **8** con pertenencia étnica: 3 gestores comunitarios, 3 Jaibanás, 2 parteras.



UPI La Rioja



personas
1094



569
Mujeres



525
Hombres



287 menores
de 5 años



31 gestantes



1 Persona con
Discapacidad



0 Personas
identificadas
con Dx TB



9 Personas
identificadas
con HIV



0 Persona
identificada
con Sífilis



4 Persona
identificadas con
Desnutrición



No se presentan brotes



Con corte al 18 de diciembre del 2024 se encuentran: nueve(9) personas hospitalizadas: seis (6) menores y tres (3) adultos.

Información en la Atención Específica en el albergue Amor Eficaz- Diciembre de 2024



Equipo con **04** perfiles distintos, de estos **02** con pertenencia étnica: 1 Jaibanás, 1 partera

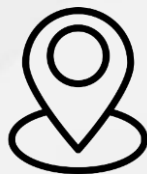

Albergue Amor Eficaz



64 personas



29 Mujeres



35 Hombres



12 menores de 5 años



0 gestante



0 Personas con Dx TB



0 Personas con Desnutrición



No se presentan brotes



Con corte al 18 de diciembre del 2024 no se presentan hospitalizaciones

Información en la Atención Específica en el albergue Santa Martha – Diciembre de 2024



Equipo con **08** perfiles distintos, de estos **05** con pertenencia étnica: 2 Jaibanás, 2 parteras, 1 gestora



Albergue Santa Martha



50 personas



24 Mujeres



26 Hombres



16 menores de 5 años



1 gestante



0 Personas con Dx TB



1 Personas con Desnutrición



No se presentan brotes



Con corte al 18 de diciembre del 2024 no se presentan hospitalizaciones

Fuente: SISSSCO – Equipos Básicos Extramurales Hogar Base Familias Emberá, corte 18 de Diciembre 2024

Información en la Atención Específica en el albergue Hogar Mariana – Diciembre de 2024



Equipo con **08** perfiles distintos, de estos **05** con pertenencia étnica: 2 Jaibanás, 2 parteras, 1 gestora

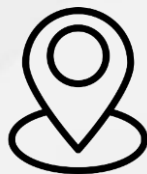

Albergue Hogar Mariana



45 personas



16
Mujeres



29
Hombres



12 menores
de 5 años



1 gestante



0 Personas
con Dx TB



0 Personas con
Desnutrición



No se presentan brotes



Con corte al 18 de diciembre del 2024 no se presentan hospitalizaciones

Fuente: SISSCO – Equipos Básicos Extramurales Hogar Base Familias Emberá, corte 18 de diciembre 2024

Información en la Atención Específica en el albergue Ocobos – Diciembre de 2024



Equipo con **08** perfiles distintos, de estos **05** con pertenencia étnica: 2 Jaibanás, 2 parteras, 1 gestora



Albergue Ocobos



61 personas



35 Mujeres



26 Hombres



10 menores de 5 años



1 gestante



0 Personas con Dx TB



0 Personas con Desnutrición



No se presentan brotes



Con corte al 18 de diciembre del 2024 no se presentan hospitalizaciones

Fuente: SISSSCO – Equipos Básicos Extramurales Hogar Base Familias Emberá, corte 18 de diciembre 2024

Información en la Atención Específica Pagadiarios – Noviembre de 2024



Equipo con **08** perfiles distintos, de estos **05** con pertenencia étnica: 2 Jaibanás, 2 parteras, 1 gestora

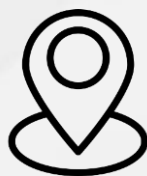

Pagadiarios



35 personas



19
Mujeres



16
Hombres



7 menores
de 5 años



1 gestantes



0 Personas
con Dx TB



0 Personas con
Desnutrición



Con corte al 18 de diciembre del 2024 no se presentan hospitalizaciones

Fuente: SISSSCO – Equipos Básicos Extramurales Hogar Base Familias Emberá, corte 18 de diciembre 2024

Retornos de Población Indígena asentada en UPI Florida, UPI Rioja y Parque Nacional

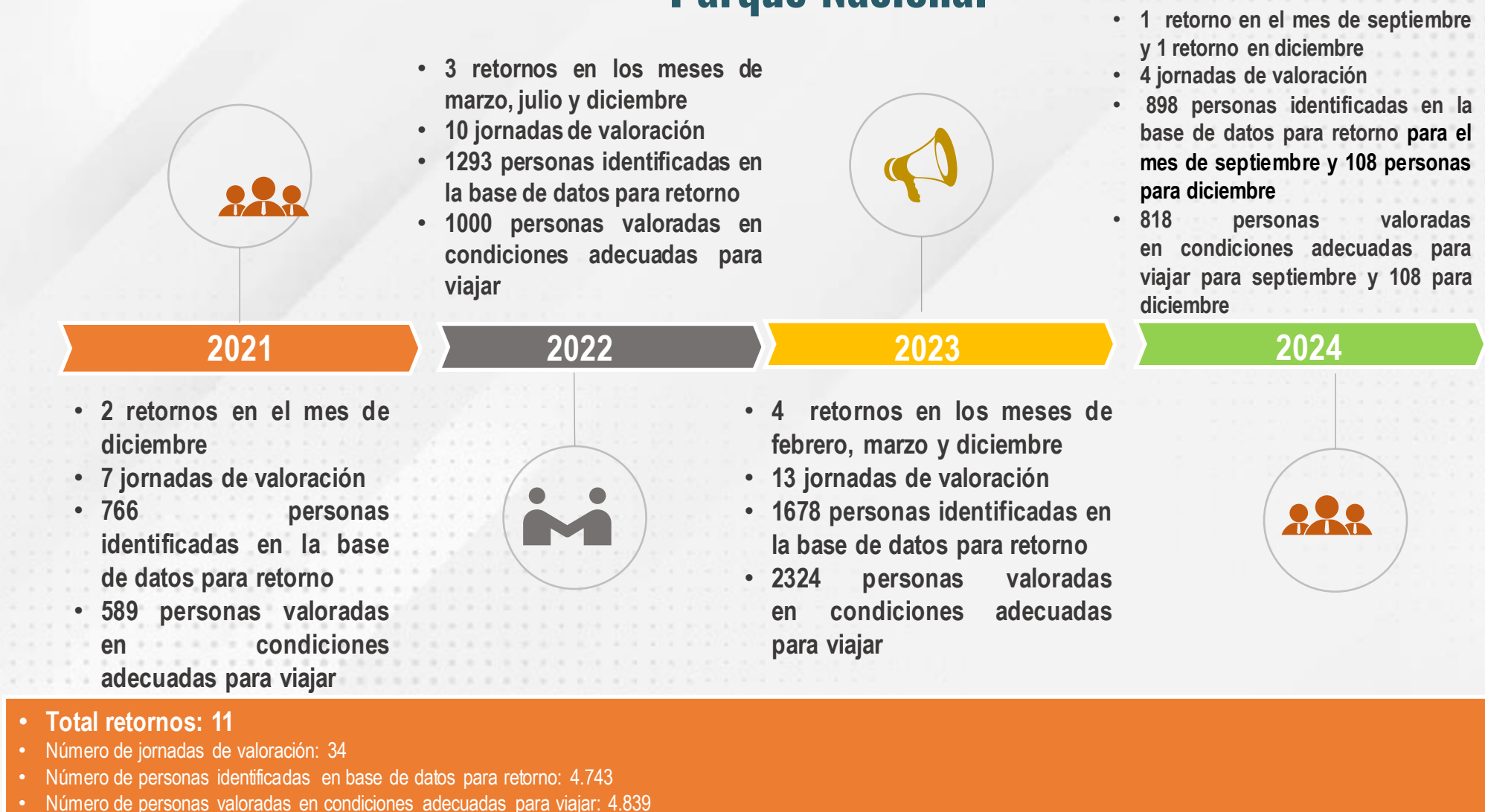

Mortalidades 2021-2024

Se han presentado 37 mortalidades durante la atención a la población indígena asentada en el parque nacional, UPI La Rioja y UPI La Florida veinticinco (25) son menores y doce (12) adultos.

Parque Nacional, 8 casos
UPI Florida, 11 casos
UPI Rioja, 18 casos

UBICACIÓN	TIPO DE DOCUMENTO	FECHA DE NACIMIENTO (DD/MM/AAAA)	EDAD EN AÑOS	FECHA DE DEFUNCIÓN (DD/MM/AAAA)	CAUSA
PARQUE NACIONAL	R.C	7/02/2020	2	28/11/2021	Disfunción orgánica múltiple, infección viral, DHT. En estudio Posible DNT
UPI LA FLORIDA	C.C	15/03/1985	37	25/01/2022	Pendiente por medicina legal-Accidente de Tránsito
UPI LA FLORIDA	R.C	20/04/2020	2	25/01/2022	Pendiente por medicina legal-Accidente de Tránsito
UPI LA FLORIDA	C.C	16/05/1962	60	15/02/2022	Insuficiencia Respiratoria – Masa Ocupante en Tórax - Hernia diafragmática
PARQUE NACIONAL	R.C	16/11/2021	0	28/02/2022	Falla Hepática, TBC, Choque refractario, restricción crecimiento intrauterino
PARQUE NACIONAL	R.C	17/10/2020	1	19/05/2022	Infección paludismo malario plasmodium vivax , desnutrición proteico calórica severa (marasmo), infección urinaria, hongos en a orina y en a tráquea, parasitismo intestinal, falla renal, posible derrame pleural
UPI LA FLORIDA	R.C	28/08/2021	1	12/06/2022	Choque hipovolémico - EDA
UPI LA RIOJA	R.C	5/01/2015	7	20/06/2022	Arritmia cardiaca – Sepsis de origen abdominal – trauma abierto de abdomen- (Accidente de tránsito)
UPI LA FLORIDA	C.C	2/05/1980	42	1/09/2022	En estudio por medicina legal
UPI LA FLORIDA	R.C	12/06/2022	3 meses	2/09/2022	En estudio por medicina legal
UPI LA RIOJA	R.C	21/12/2021	11 meses	19/12/2022	Pendiente resultado medicina legal
UPI LA RIOJA	C.C	3/12/1999	23	27/12/2022	Pendiente confirmación Medicina Legal

Mortalidades
2021-2024

UBICACIÓN	TIPO DE DOCUMENTO	FECHA DE NACIMIENTO (DD/MM/AAAA)	EDAD EN AÑOS	FECHA DE DEFUNCIÓN (DD/MM/AAAA)	CAUSA
UPI LA RIOJA	R.C	4/06/2021	19 meses	22/01/2023	Pendiente confirmación Medicina Legal
UPI LA RIOJA	R.C	21/04/2022	8 meses	25/01/2023	Pendiente confirmación Medicina Legal
UPI LA RIOJA	R.C	23/12/2022	1mes 22 días	16/02/2023	Pendiente confirmación Medicina Legal
UPI LA RIOJA	R.C	31/01/2023	1 año	27/03/2023	Pendiente confirmación Medicina Legal
UPI LA RIOJA	C.C	24/06/1996	27	29/04/2023	Choque Mixto séptico e hipovolémico
UPI LA RIOJA	R.C	12/04/2022	1	11/05/2023	Pendiente confirmación Medicina Legal
UPI LA RIOJA	R.C	18/03/2023	1 año, 5 meses	19/05/2023	Pendiente confirmación Medicina Legal
UPI LA RIOJA	R.C	12/02/2023	3 meses	22/05/2023	Pendiente confirmación Medicina Legal
UPI LA RIOJA	R.C	2/03/2023	4 meses	26/05/2023	Pendiente confirmación Medicina Legal
UPI LA RIOJA	R.C	11/12/2022	7 meses	12/07/2023	Pendiente confirmación Medicina Legal
UPI LA FLORIDA	C.C	7/08/1973	50	13/07/2023	Pendiente confirmación Medicina Legal
UPI LA FLORIDA	C.C	19/05/1992	31	9/11/2023	Pendiente confirmación Medicina Legal
UPI LA FLORIDA	C.C	10/11/1993	30	23/11/2023	Pendiente confirmación Medicina Legal
UPI LA RIOJA	RC	24/05/2023	6 meses	29/11/2023	Pendiente confirmación Medicina Legal
UPI LA RIOJA	TI	17/01/2011	12 años 10 meses 20 días	1/12/2023	Pendiente confirmación Medicina Legal
UPI LA FLORIDA	NV	3/10/2023	2 meses	9/12/2023	Pendiente confirmación Medicina Legal

Mortalidades
2021-2024

UBICACIÓN	TIPO DE DOCUMENTO	FECHA DE NACIMIENTO (DD/MM/AAAA)	EDAD EN AÑOS	FECHA DE DEFUNCIÓN (DD/MM/AAAA)	CAUSA
UPI LA RIOJA	RC	24/10/2018	5 años	11/01/2024	Shock séptico de origen pulmonar
PARQUE NACIONAL	RC	7/05/2022	1 año, 8 meses	14/01/2024	Pendiente confirmación Medicina Legal
UPI LA RIOJA	C.C	7/11/1998	25 años	20/04/2024	Pendiente confirmación Medicina Legal
UPI LA RIOJA	R.C	14/06/2023	10 meses	1/05/2024	Pendiente confirmación Medicina Legal
PARQUE NACIONAL	RC	4/03/2024	3 meses	9/06/2024	Pendiente confirmación Medicina Legal
UPI LA RIOJA	C.C	16/09/1997	27 años	12/06/2024	Asociado a enfermedades transmisibles
PARQUE NACIONAL	C.C	12/03/1963	61 años	23/07/2024	Pendiente confirmación Medicina Legal
UPI LA FLORIDA	R.C	14/02/2024	4 meses	31/07/2024	Choque mixto y falla orgánica múltiple, reactivación de Citomegalovirus congénito
UPI LA RIOJA	C.C	31/12/1945	78 años	15/11/2024	Artritis séptica rodilla derecha - osteomielitis femur distal derecho - antecedente rafi fractura supracondilea derecha hace 4 meses - hipokalemia - hipoalbuminemia

Aspectos Urgentes



Garantizar el ingreso y la seguridad de los equipos de salud en la UPI La Rioja



Que las autoridades de la **UPI La Rioja** permitan el abordaje en Salud de todas las personas



Avanzar en la **Caracterización** de las personas Emberá de los diferentes asentamientos en conjunto con el Gobierno Nacional



Atender de manera urgente las condiciones de las UPI en términos infraestructura, servicios públicos y hacinamiento.



Avanzar en los **Retornos y Reubicaciones** de las Comunidades Emberá en coordinación con el Gobierno Nacional

Acciones que se realizan en el proceso de retorno desde sector salud

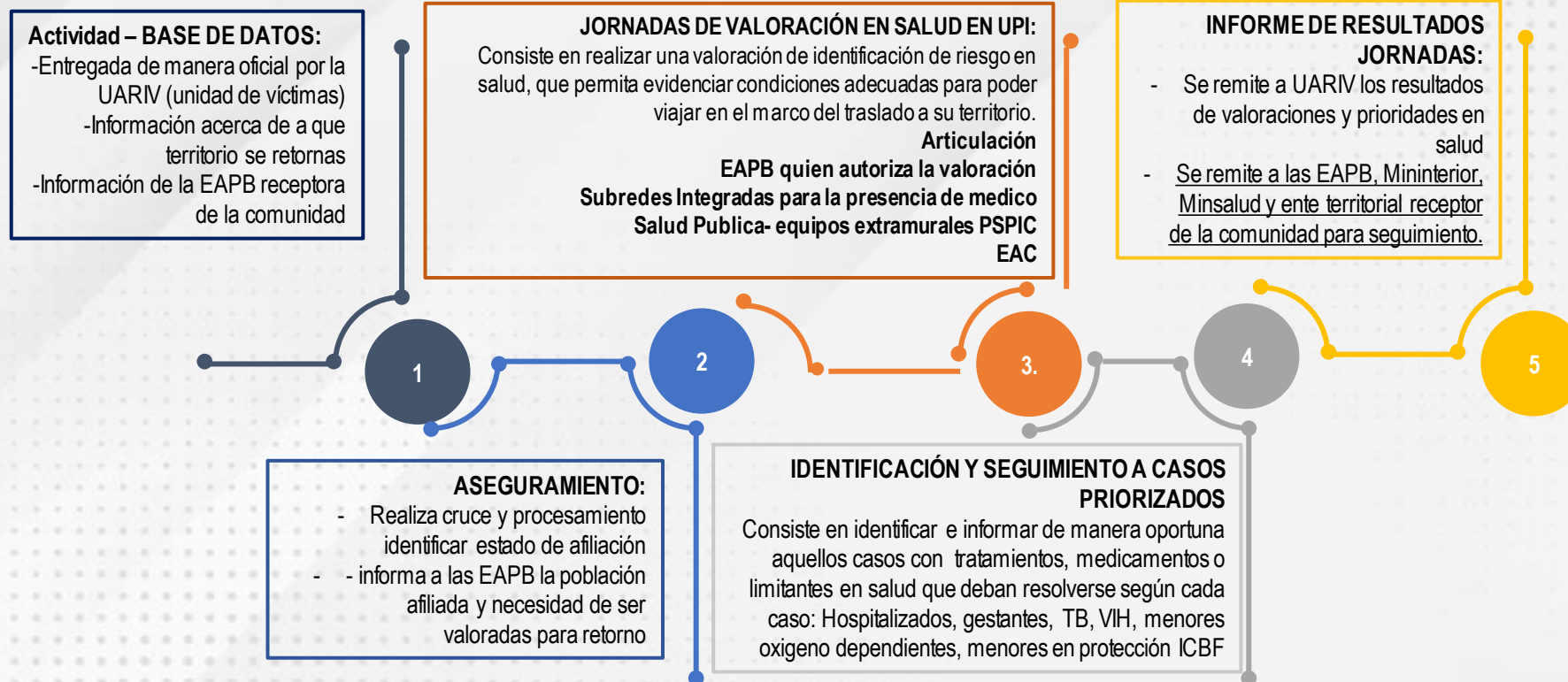

GRACIAS



SECRETARÍA DE
SALUD

